

Navodila za pridobitev podatkov o kvalificiranem digitalnem potrdilu

Podatki, ki jih od posameznega digitalnega potrdila potrebujemo, so:

- Izdajatelj / Issuer,
- Datum veljavnosti / Valid from – to,
- Serijska št. / Serial number,
- Prstni odtis (Razpoznavni odtis) / Thumbprint,
- Subjekt / Subject.

Digitalno potrdilo mora biti izdano na podjetje. Digitalno potrdilo, izdano samo na fizično osebo, ni dovolj za prijavo v Elektronsko bančništvo.

Pred prvo prijavo v elektronsko bančništvo morate v banko posredovati podatke o vašem digitalnem potrdilu

V primeru, da imate kartico Ena za vse izdajatelja **Halcom-CA**, je na spletni strani <http://www.halcom-ca.si/index.php?section=59> objavljen program (IzvozCertifikata.exe), s pomočjo katerega izpišete podatke o digitalnem potrdilu na kartici.

V primeru ostalih digitalnih potrdil dobite potrebne podatke na način, opisan spodaj.

Podatke o digitalnem potrdilu lahko dobite iz Internet Explorerja. V meniju **Orodja/Tools** izberete **Internetne možnosti/Internet options**.

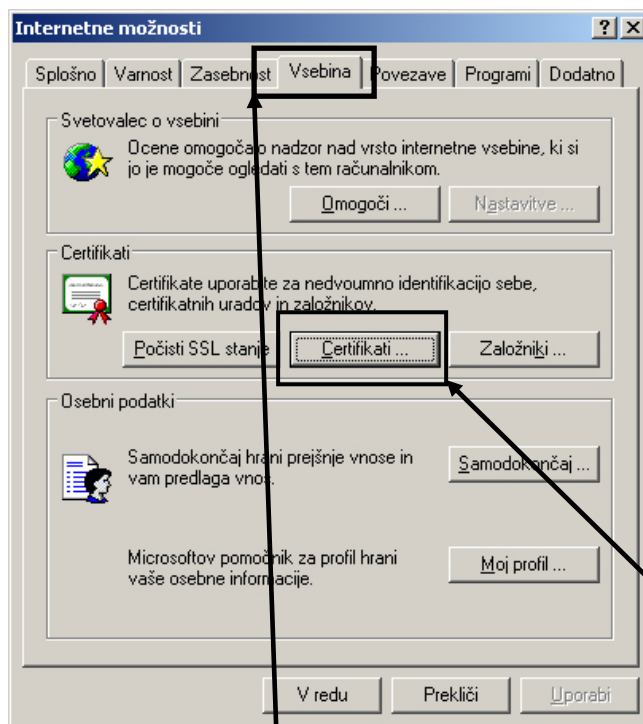

V novem oknu kliknete na zavihek **Vsebinski/Content** in nato na gumb **Certifikati/Certificates**. V naslednjem oknu se prikažejo vsa digitalna potrdila, ki so na voljo v Internet Explorerju.

Izberete digitalno potrdila, za katerega potrebujete podatke (izdajatelj digitalnega potrdila **sigen-ca** ali **posta@ca**) in izberete **Ogled/View**.

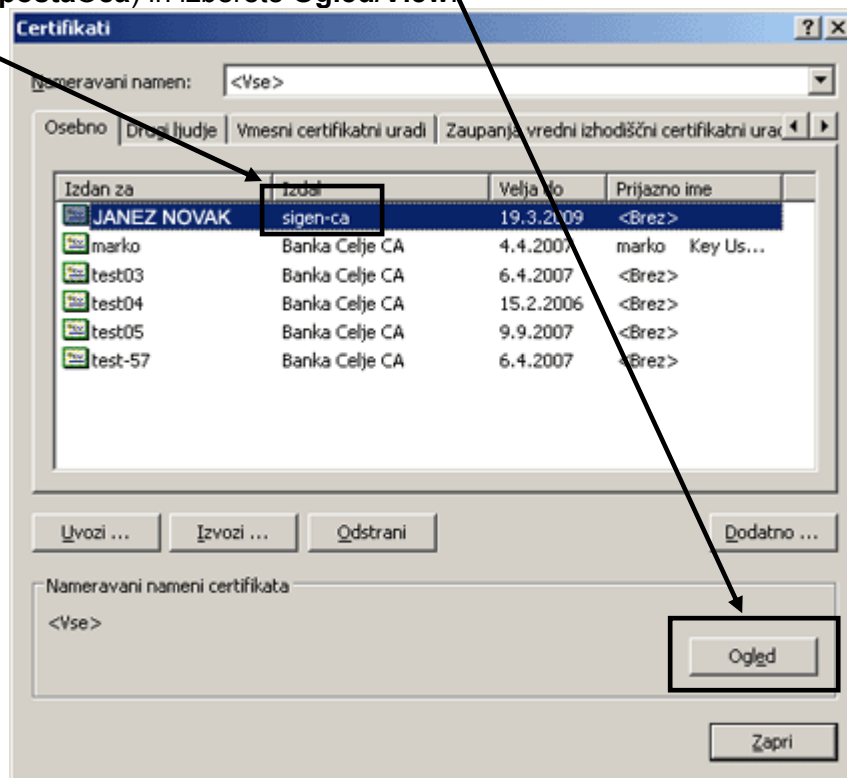

V naslednjem oknu sta na voljo dva podatka. Prvi je **izdajatelj**, drugi pa je **datum veljavnosti** digitalnega potrdila.

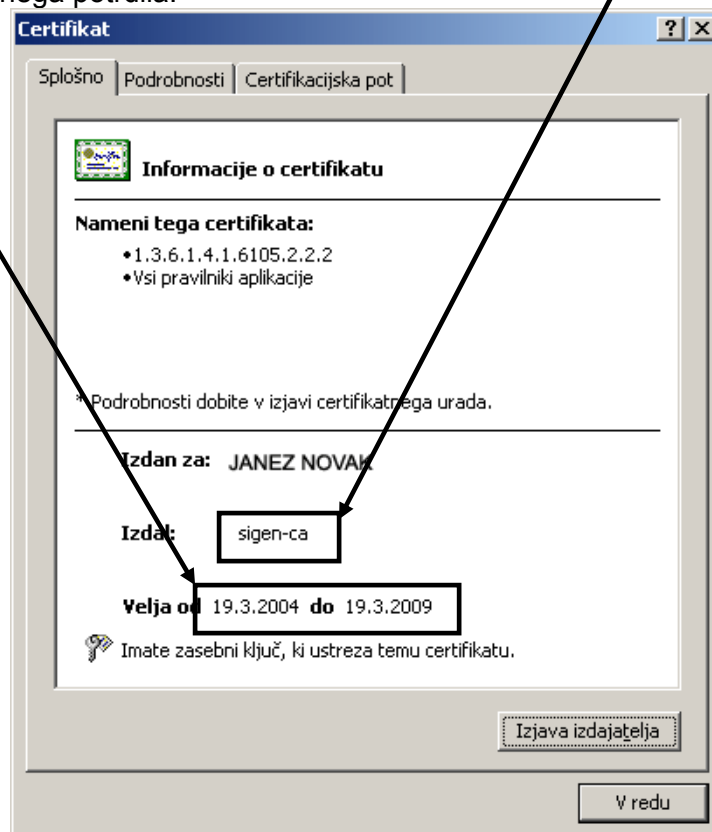

Nato izberemo drugi zavihek – Podrobnosti/Details. V tem oknu so vsi podatki o digitalnem potrdilu.

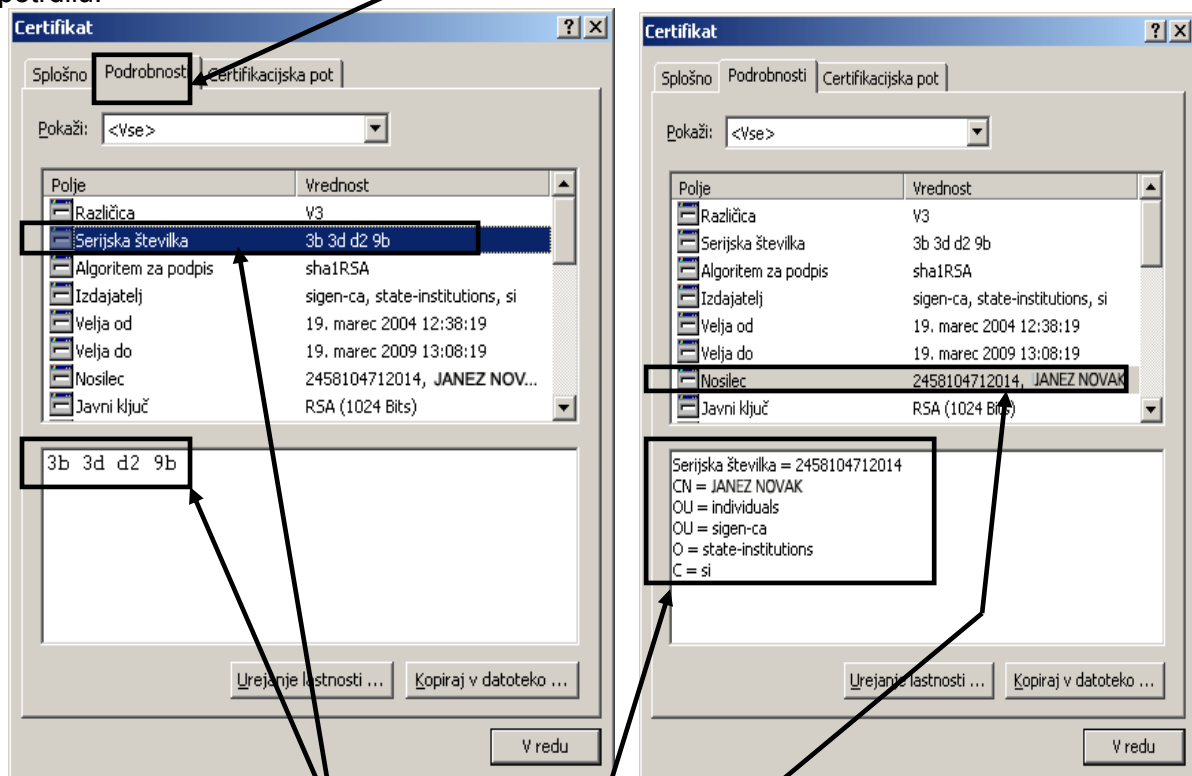

Prvi podatek je **serijska številka**. V primeru na sliki je serijska št. 3b 3d d2 9b. Drugi podatek je par vrstic nižje. V polju Nosilec/Subject je **Subjekt**, ki ga je zaradi količine in pravilnosti podatkov najbolje prenesti na način kopiraj-prilepi. V zadnji alineji se nahaja **Prstni odtis/ (Fingerprint)**. Tu je prav tako priporočljivo, da zaradi pravilnosti prenesete podatek na način kopiraj-prilepi (označite, Ctrl+C (kopiraj), postavite se v obrazec, Ctrl+V (prilepi)).

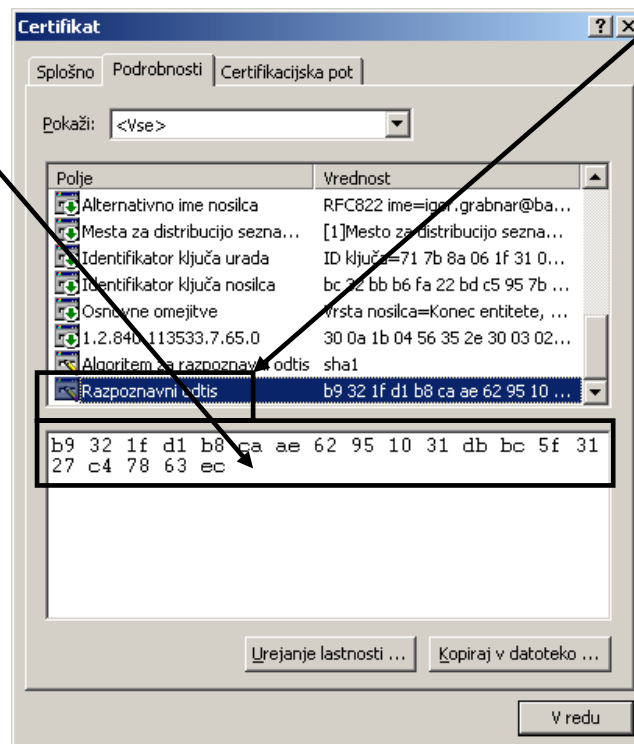

Med podatki **Subjekta** je možno tudi razbrati, ali je digitalno potrdilo narejeno za podjetje ali za fizično osebo. V opisanem primeru (digitalno potrdilo je izdano pri **Sigen-CA**) je ta podatek razviden v polju OU, kjer sta lahko zapisani vrednosti **individuals** (pomeni, da je certifikat izdan fizični osebi) ali pa **companies-web** (pomeni, da je certifikat izdan podjetju).

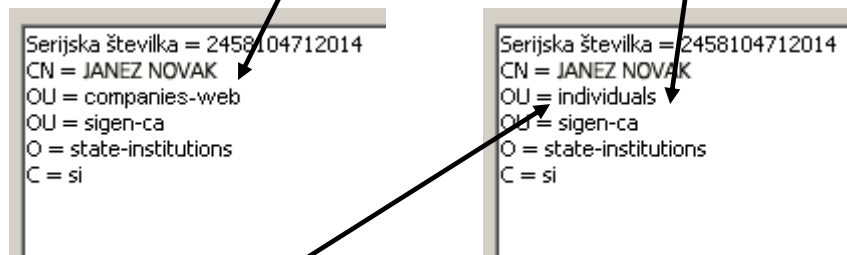

Pristop do Elektronskega bančništva je mogoč le z digitalnimi potrdili, ki so bili izdani podjetjem. Če pogledamo primer digitalnega potrdila, uporabljenega na zgornjih slikah, je razvidno, da certifikat ni primeren za uporabo, saj je izdan za fizično osebo (v polju OU je zapisano **individuals**).

V primeru da je digitalno potrdilo izdano pri **POSTA@CA** je ta podatek ravno tako razviden v polju OU, kjer sta lahko zapisani vrednosti **personal** (pomeni, da je certifikat izdan fizični osebi) ali pa **legal entity** (pomeni, da je certifikat izdan podjetju). V primeru digitalnega potrdila izdanega podjetju je v polju OU vidno tudi ime podjetja ter davčna številka podjetja.

